# MAPA DO CELÓW PROJEKTOWYCH
skala 1:1000

Orientacja skala 1:50000

ARKUSZ NR 3

Działki nr: 1103/2, 254/2, 1135, 646/9, 646/11,
Obręb ewidencyjny: 6-Gałęzów
Działki nr: 798/1, 798/2, część 798/3
Obręb ewidencyjny: Wola Gałęzowska
Jednostka ewidencyjna: Bychawa
powiat: lubelski; woj: lubelskie

dotyczy terenu zakreślonego kolorem fioletowym
Sekcje mapy zasadniczej: 146.131.022, 146.131.024, 146.131.072, 146.131.074, 146.131.122, 146.131.124, 146.131.172,

Zestawienie arkuszy

ARK. NR 1 | ARK. NR 2 | ARK. NR 3

Układ współrzędnych PUWG 1965 s.1 Poziom odniesienia Kronsztad 60
Mapa aktualna na dzień 17.12.2014r.
Mapę zaktualizowano w obszarze objętym zamówieniem i opracowano na podstawie mapy zasadniczej

Na mapie nie umieszczono:
Linii zabudowy oraz rozgraniczających zgodnych z miejscowym planem zagospodarowania przestrzennego
Służebności gruntowych ujawnionych w księgach wieczystych

Wykazane na mapie użytki gruntowe i kontury klasyfikacyjne są zgodne z danymi ewidencji gruntów.

Wszelkie trwałe obiekty podlegają wytyczeniu oraz inwentaryzacji powykonawczej przez jednostkę wykonawstwa geodezyjnego.

Rob. Nr. 1/2014
Kerg: GGO. 6640.6359.2014

KIEROWNIK ROBOTY
GODETA UPRAWNIONY upr. nr 1391
mgr inż. Marian Falandysz

wyk. dn. 18.12.2014r.
inż.Tomasz Kosik

P.0809 2015.229
15-01-2015
Z up. STAROSTY LUBELSKIEGO
INSPEKTOR
mgr Joanna Boruch

# PLAN SYTUACYJNY
## BUDOWY CHODNIKA w m. GAŁĘZÓW W BYCHAWIE DR. WOJEWÓDZKA NR 834

skala 1:1000

odcinek III - km 30 + 600 do km 31 + 395

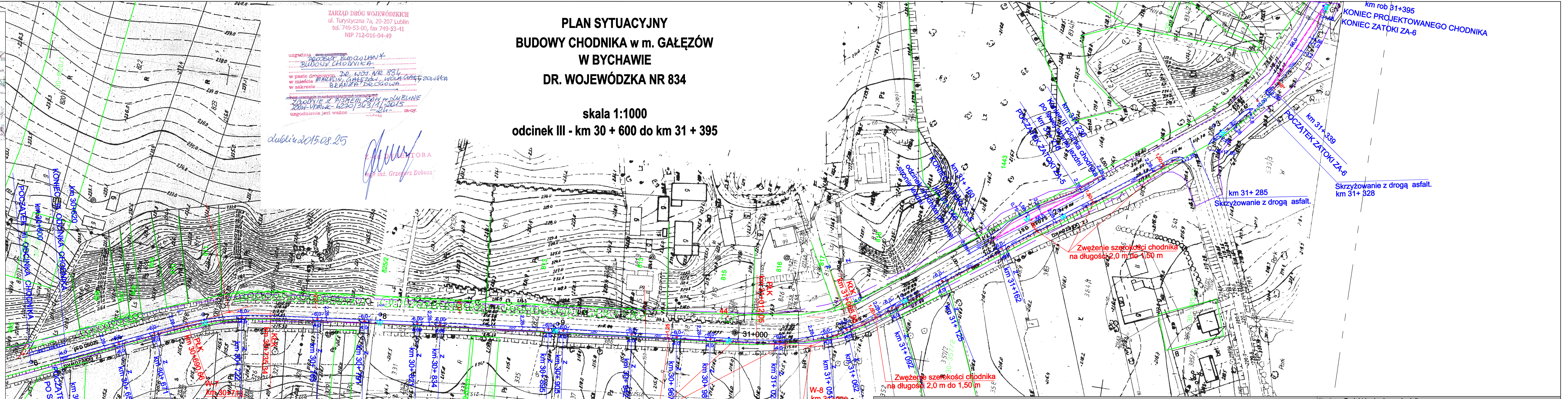


LEGENDA :

| | |
|---|---|
| Ogrodzenie U 12a | Granica pasa drogowego |
| Projektowane zatoki | Projektowany chodnik |
| Remontowane zatoki | Oś drogi wojewódzkiej |
| Ściek pod chodnikiem | Zjazdy na posesje |
| Kolizja z drzewostanem | Hektometry |
| Drzewa do zachowania lub poza pasem drogowym | |
| Wpust pod chodnikiem | Krawężnik obniżony |
| Krawężnik najazdowy | Krawężnik wtopiony |
| Przepust rurowy | Odtworzony rów otwarty |
| Odtworzona mulda odwodnieniowa | Sciek betonowy |

| | | | | |
|---|---|---|---|---|
| Stadium: | Projekt budowlany chodnika w m. Gałęzów przy drodze wojewódzkiej nr 834 | | | |
| Inwestor: | Gmina Bychawa, ul. Partyzantów 1 | | | Umowa z dnia: 30.10 2014r. |
| Obiekt: | Budowa chodnika | | | Branża: drogowa |
| | IMIĘ I NAZWISKO | UPRAWNIENIA | DATA | PODPIS |
| Opracował: | Jerzy Kicia | 1406/Lb/81 | 04.2015r. | |
| Asystent : | inż. Tomasz Kosik | | 04.2015r. | |
| Sprawdził: | mgr inż. Tomasz Lis | 265/Lb/99 | 04.2015r. | |
| Treść: | PLAN SYTUACYJNY - ODC. III | | | Nr rysunku: 1c |

J&G&T w Lublinie